

UJ 1973 nr. 2658

- 4 09
- 75, 82-84
- Skel, der findes i marken
- Blinde skel, der ikke bortfalder
- Særlige skilninger se d. S. 188 (Rev. 1940)
- B Betonstøbt
- J Jernrør med skeltegning
- S Sten med skeltegning
- T Træpæl med indtrængt skeltegning
- Betonblok og jernrør
- Bjupunkt afmærket med:
- Ejertav: Erøb
- Sogn: Korrebæk
- Opmålt i okt. 1972 af S. Rasmussen & S. Rasmussen
- Millionhold: 1:1000
- Jr. nr. 20928 UJ. 2658-1973
- 5113-6 572 Impedert film 3 mil

Mærke: Ifølge lovbeholdning nr. 257 af 8. juni 1971, er den, som flytter, borttager, beskadiger eller ødelægger et kendetegnet skelmærke, pligtig at afholde udgifterne ved dets genopbringelse.

Landskabsarkitekten
 JULIUS NIELSEN, THOMSEN OG RANNEVISE
 RAMSHERRIED 7, 4700 NÆSTVED, TLF. (03) 72 01 48

24-09

Enø Røstvej Kommunevej

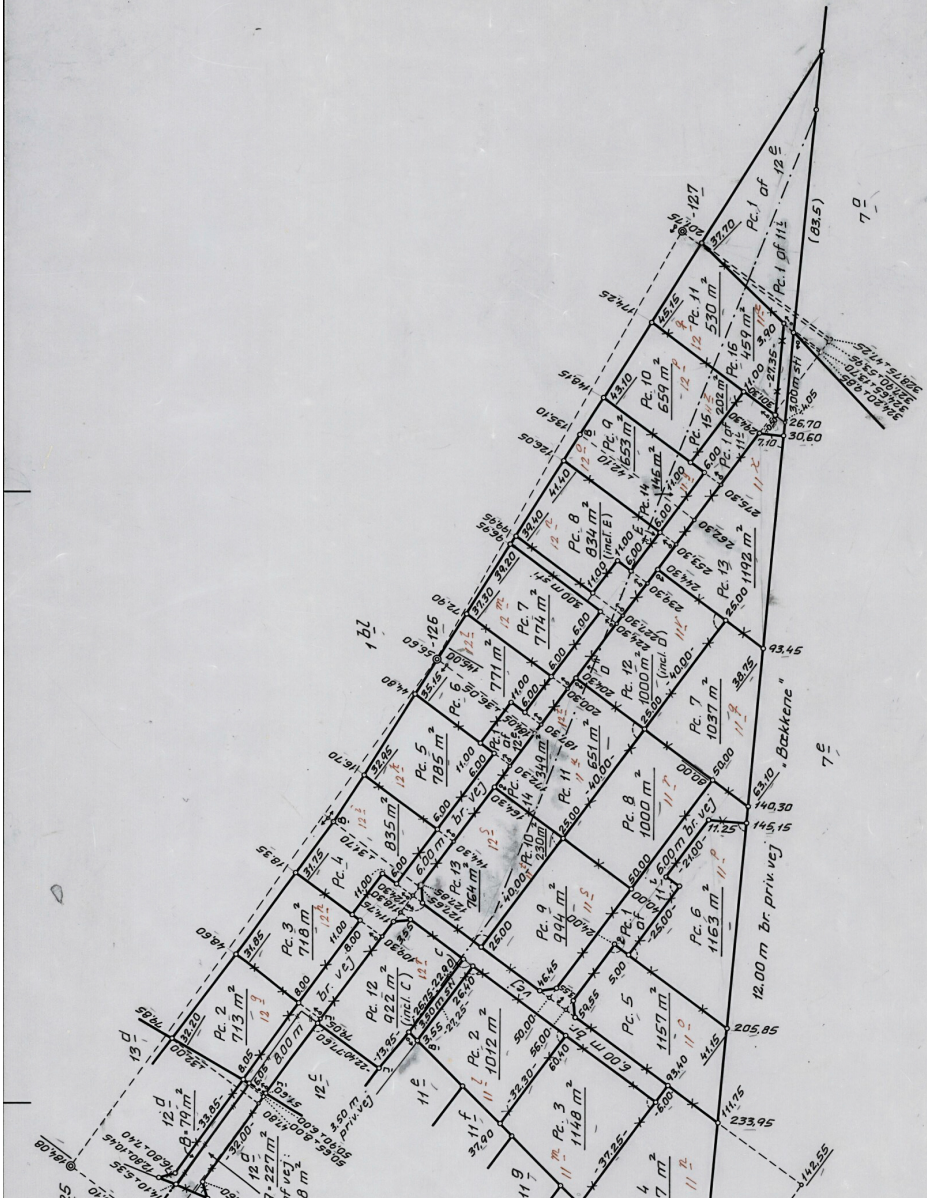

UJ. 2658 / 1973

Alle nye skel punkter er afmærket med jernrør med skeltegn

Lidstyknings m. m. vedr.
 mark nr. 11^a, 12^a, 12^b og 12^c

H-479